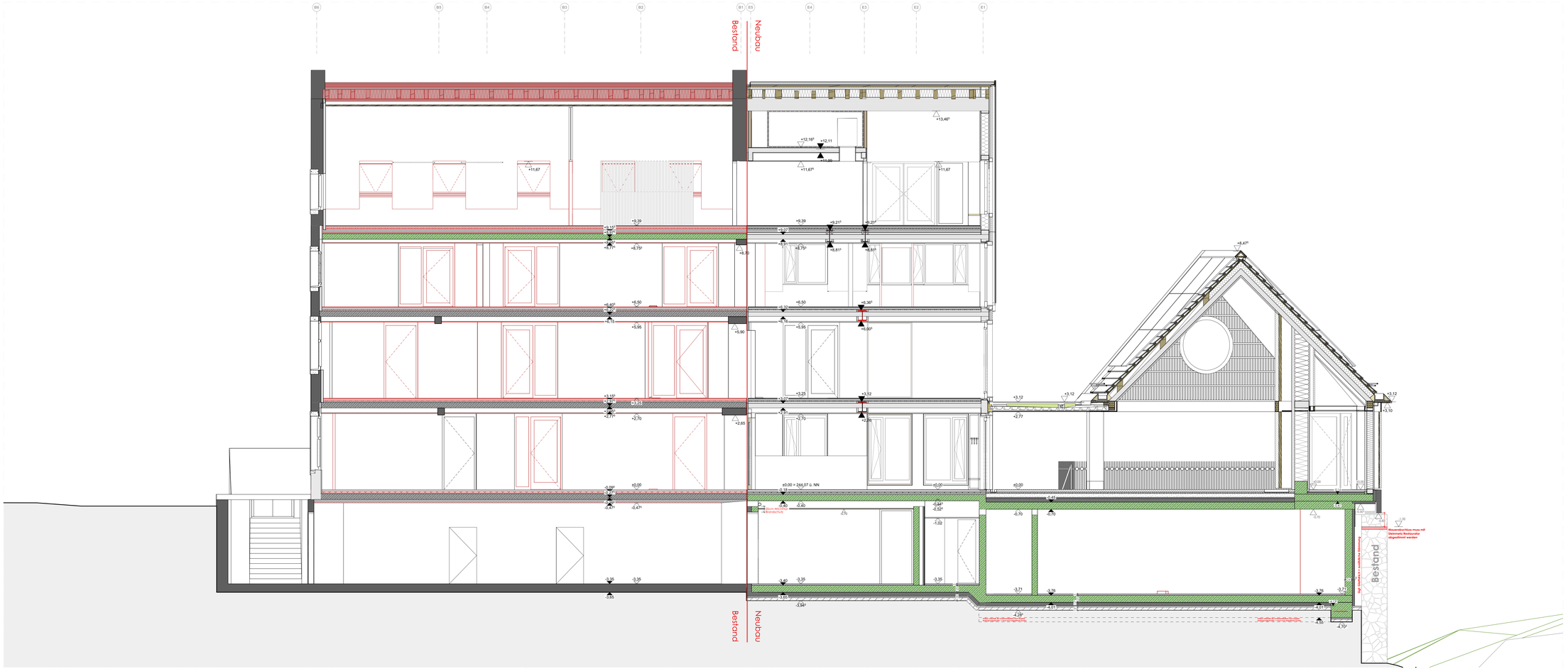

Sämtliche Höhenangaben sind, sofern nicht anderst beschrieben, bezogen auf :
EFH = ± 0.00 = 244.07 ü. NN

(Türhöhen in Mauerwerk-, Betonwänden und Leichtbauwänden, sind Rohbauhöhen ab OK RFB sofern nicht anderst beschrieben)

ABKÜRZUNGEN - BEZEICHNUNGEN :

— · — · —	Unter der Grundrißschnitthöhe liegende Bauteile	— — —	Über der Grundrißschnitthöhe liegende Bauteile
FFB	Fertigfußbodenhöhe	RFB	Rohfußbodenhöhe
RR	Regenfallrohr	SB	Sichtbeton
UZ	Unterzug	l.L.	Lichtes Maß
ÜZ	Überzug	BA	Bodenablauf
UK	Unterkante	GK	Gipskartonplatte
OK	Oberkante	GKV	Gipskarton-Verbundplatte
VK	Vorderkante	FBK	Fußbodenkanal
HK	Hinterkante	DK	Deckenkanal
DV	Deckenversprung	BRK	Brüstungskanal
HV	Höhenversatz	BRH	Brüstungshöhe
BF	Betonierfuge / Arbeitsfuge	RH	Raumhöhe

Aussparungen:

BD	Boden-Durchbruch	WD	Wand-Durchbruch
DD	Decken-Durchbruch	SWS	Senkrechter Wand-Schlitz
BS	Boden-Schlitz	WWS	Waagerechter Wand-Schlitz
DS	Decken-Schlitz		

Sämtliche Maße sind vom Unternehmer eigenverantwortlich am Bau zu prüfen.
Alle Werkpläne sind nur in Verbindung mit den gültigen Schal- und Bewehrungsplänen des Tragwerksplaners, sowie den Durchbruchsplänen der Fachingenieure gültig und/oder den ergänzenden Angaben.
Dargestellte Aussparungen und Durchbrüche sind den Plänen der Fachingenieure entnommen,und dienen lediglich der Orientierung und haben keinen Anspruch auf Richtig- und Vollständigkeit.
Dehnungsfugen sind nach Angabe Tragwerksplaner auszuführen.
Der Ausführende ist verpflichtet, den Auftraggeber auf etwaige Unstimmigkeiten der Ausführungsunterlagen hinzuweisen (VOB, § 3.3).
Bei Nichtbeachtung haftet der Ausführende.

Ausschreibungspläne
keine
Ausführungspläne!

INDEX / ART DER ÜBERARBEITUNG	DATUM / GEZEICHNET
	11.12.2025 / dv

Auftraggeber :
Gemeinde Bad Bellingen
Bürgermeister Dr. Carsten Vogelpohl
Rheinstr. 25, 79415 Bad Bellingen
Telefon: 07635 8119-0, Fax: 07635 8119-39, E-Mail: rathaus@gemeinde.bad-bellingen.de

Rathaussanierung und Erweiterung Bad Bellingen **22-002**

Längsschnitt Bestand Erweiterung **M = 1:50**

Ausführungsplanung

schaudt architekten bda
schaudt architekten gmbh · architektur · stadtplanung · bauen im bestand · innenraumgestaltung · freiraumarchitektur
hafenstraße 10 · 78462 konstanz · telefon 07531-22002 · fax 07531-22003 · info@schaudt-architekten.de · www.schaudt-architekten.de

S05 Längsschnitt Erweiterung u. Bestand 1:50